

ETL125

Spain Crane
internacional



DATOS TÉCNICOS

Marca del vehículo	Renault Opel
Modelo del vehículo	Renault Master / Opel <u>Movano</u>
Tipo	Furgón
Distancia entre ejes	3,682 mm
Longitud	6,792 mm
Altura	3,300 mm
Altura de trabajo	12.5 m Altura de trabajo
Altura de la plataforma	10.5 m
Alcance lateral	7.3 m
Capacidad	<u>120 kg</u>
Controles	RLC
Estabilizadores	N/A
Bloqueo del eje	N/A
GVW	3,500 kg
Carga útil	395 kg
Rotación	360°
Pendiente	3/5°
Aislamiento	1 kV
Rango de altura de trabajo	12-16 m
Rango de M.M.A.	Hasta 3,5 toneladas

DESCRIPCIÓN

Extras:

- Bomba de emergencia eléctrica 12V
- Toma de corriente 230 V + Diferencial 30 mA en cesta
- Luz Intermitente debajo de la cesta
- Luces LED giratorias en torreta
- Taller interior
- Gancho de remolque
- Sensor de inclinación
- Luz LED de trabajo extraíble para la cesta
- Mesa de trabajo móvil para cesta
- Porta herramientas de plástico para la cesta

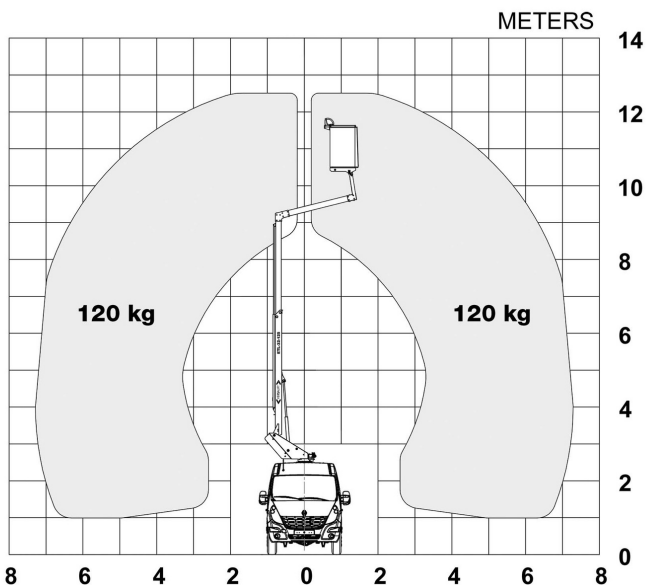

www.spaincrane.com
info@spaincrane.es
953 08 05 73

Spain Crane
internacional