

K280

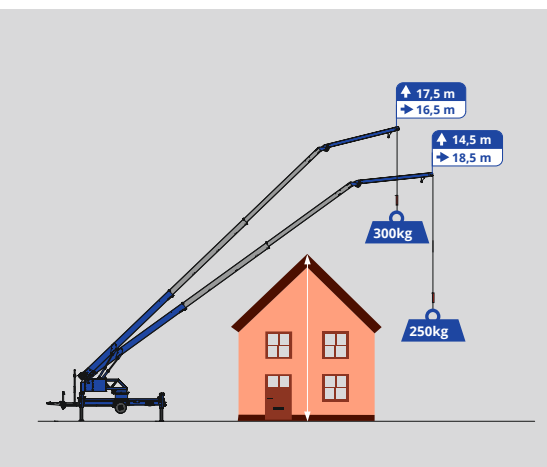

Altura del gancho 25,5 m / duración extendida 27,0 m

Capacidad de carga máxima 800kg

18,5 m de alcance con 250kg

Opcionalmente con motor eléctrico alimentado por batería



K280

Diagrama de rama

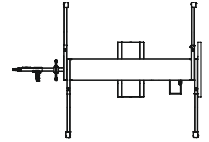

Sistema de mástil

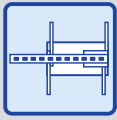

Soporte H



Cilindro basculante doble

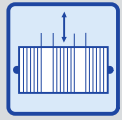

Cabestrante telescópico



Control de energía



Giro sin fin



Mando de grúa



Control remoto por radio



Motor de gasolina



Unidad autopropulsada



Sistema de fijación de accesorios (opcional)



Motor eléctrico (opcional)

Información técnica

| | |
|------------------------------------|----------------------|
| gancho de carga | 800kg |
| altura del gancho | 25,50m |
| duración extendida | 27,00m |
| Ancho de apoyo (mín.) | 3,88m |
| Ancho de apoyo (máx.) | 4,88m |
| fuerza de tracción del cabestrante | 800kg |
| Estabilizador (800 kg) | 4,50m |
| dimensiones del vehículo | 9,22 x 2,09 x 2,55 m |
| capacidad de remolque | 2.8T - 3T |

espacio de trabajo

| Carga | Rango | Altura |
|-------|---------|---------|
| 800kg | 6,50 m | 19,00 m |
| 500kg | 11,50 m | 15,00 m |
| 350kg | 15,00 m | 19,00 m |
| 300kg | 16,50 m | 17,50 m |
| 250kg | 18,50 m | 14,50 m |

