

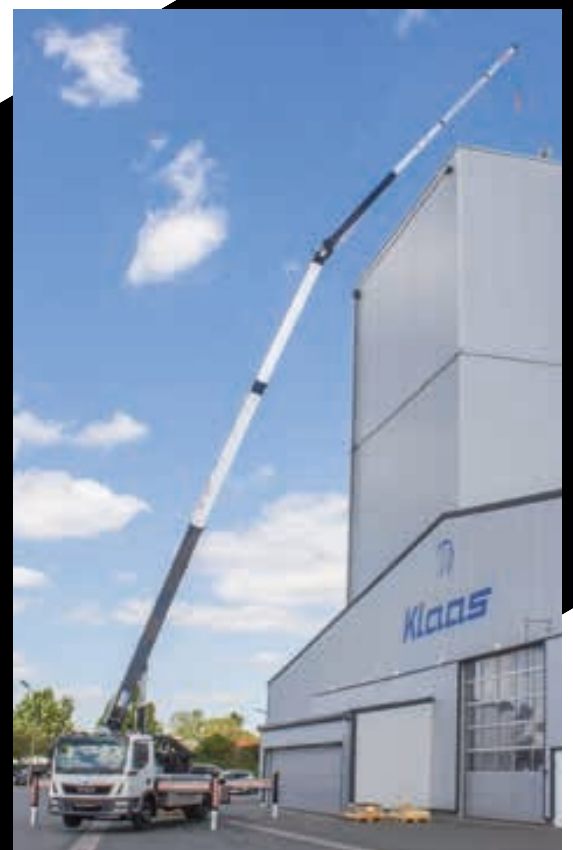

Longitud de pluma 36.5 m

Capacidad de carga máx 3000 kg

Plumín telescópico con 2 extensiones



EQUIPAMIENTO



SISTEMA DE MÁSTIL



APOYOS EN H



MONTAJE RÁPIDO



DOBLE PLUMÍN HIDRÁULICO



DOS CILINDROS DE PLEGADO



CILINDRO E DOBLE



CABESTRANTE TELECÓPICO



GIRO SIN FIN



CONTROL DE GRÚA



MANDO INALÁMBRICO (OPCIONAL)



MOTOR DIÉSEL



MOTOR HÍBRIDO (OPCIONAL)



ALMACENAJE



SEGURIDAD



PLATAFORMA (OPCIONAL)



FIJACIÓN DE ACCESORIOS (OPCIONAL)



GANCHO DE MONTAJE (OPCIONAL)



MOTOR ELÉCTRICO (OPCIONAL)

DIAGRAMA DE CARGA

K700

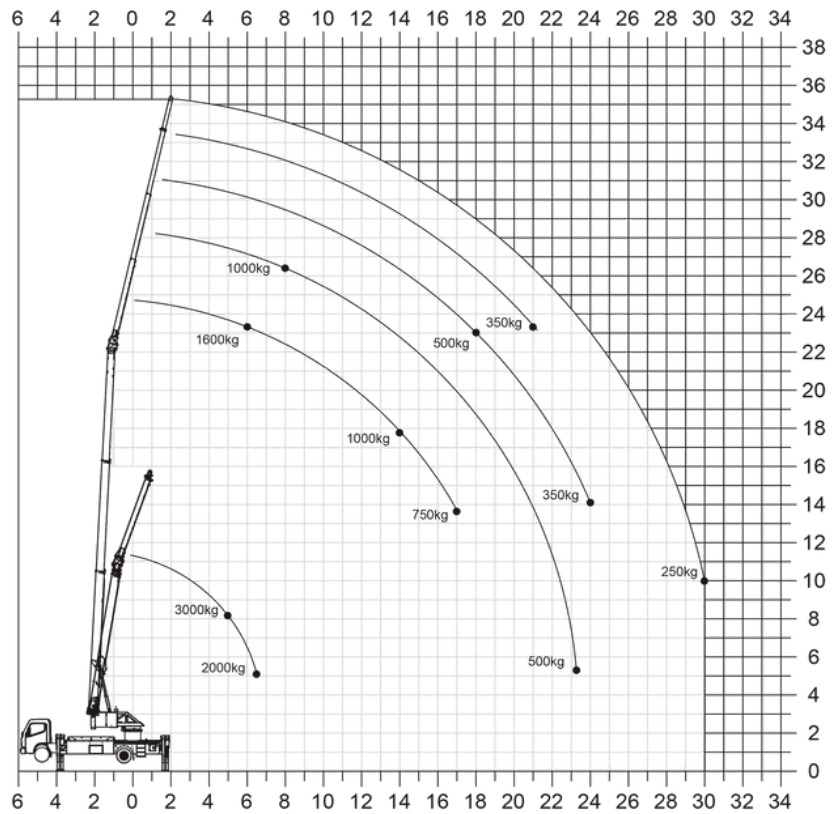

DATOS TÉCNICOS

Carga del gancho (stand./opc.)	1,6/3,0 toneladas
Altura del gancho	34,5 metros
Peso total 1	≥ 7,5 toneladas
Longitud de la pluma	36,50 metros
Ancho de estabilizador (mín.)	3,03 metros
Ancho de estabilizador (máx.)	5,29 metros
Capacidad del cabestrante	1.600 kilos
Pluma (1.600 - 350 kg)	5,00 - 11,65 metros
Extensión 3 (250 kg)	13,90 metros

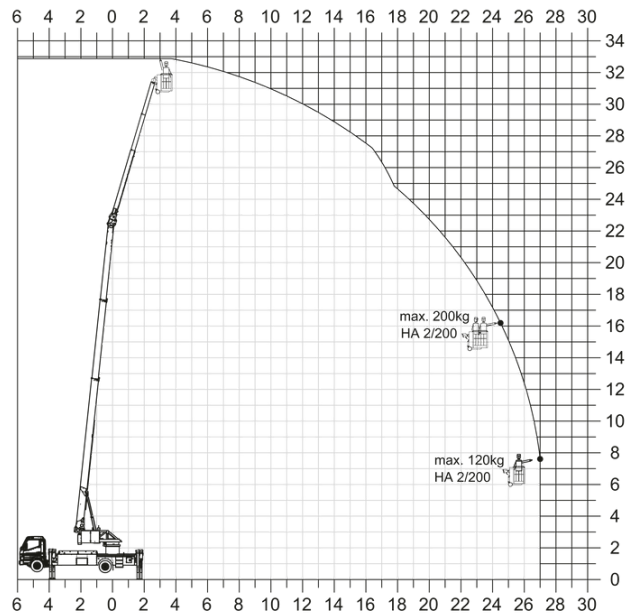

ÁREA DE TRABAJO

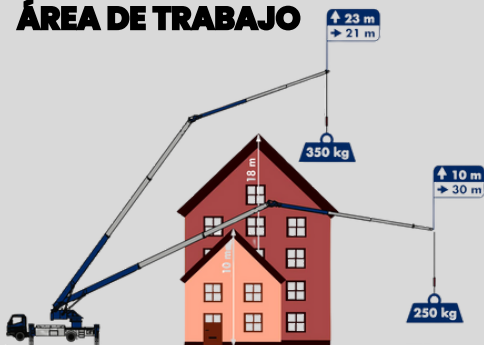

Capacidad de Carga	Radio	Altura
1.600 kilos	6,00 metros	23,00 metros
1.000 kilos	14,00 metros	17,50 metros
750 kilogramos	17,00 metros	13,50 metros
500 kilos	18,00 metros	23,00 metros
350 kilos	24,00 metros	14,00 metros
250 kilogramos	30,00 metros	10,00 metros
Función 3t		
3.000 kilos	5,00 metros	8,00 metros
2.000 kilos	6,50 metros	5,00 metros

+34 953 08 05 73
 info@spaincrane.es
 www.spaincrane.com