



Longitud de pluma 45 m

Capacidad de carga máx. 5000 kg

Alcance máximo de 28 m con 1.000 kg



EQUIPAMIENTO



SISTEMA DE MÁSTIL



SOPORTE EN V



MONTAJE RÁPIDO



DOBLE PLUMÍN TELECÓPICO



DOS CILINDROS DE PLEGADO



CILINDRO DE DOBLE BALCÓN



CABESTRANTE TELECÓPICO



GIRO SIN FIN



CONTROL DE GRÚA



MANDO INALÁMBRICO



MOTOR HÍBRIDO



CONTRAPESO EXTENSIBLE



ALMACENAJE



SEGURIDAD



PLATAFORMA (OPCIONAL)



FIJACIÓN DE ACCESORIOS (OPCIONAL)



GANCHO DE MONTAJE (OPCIONAL)



DIAGRAMA DE CARGA

K950

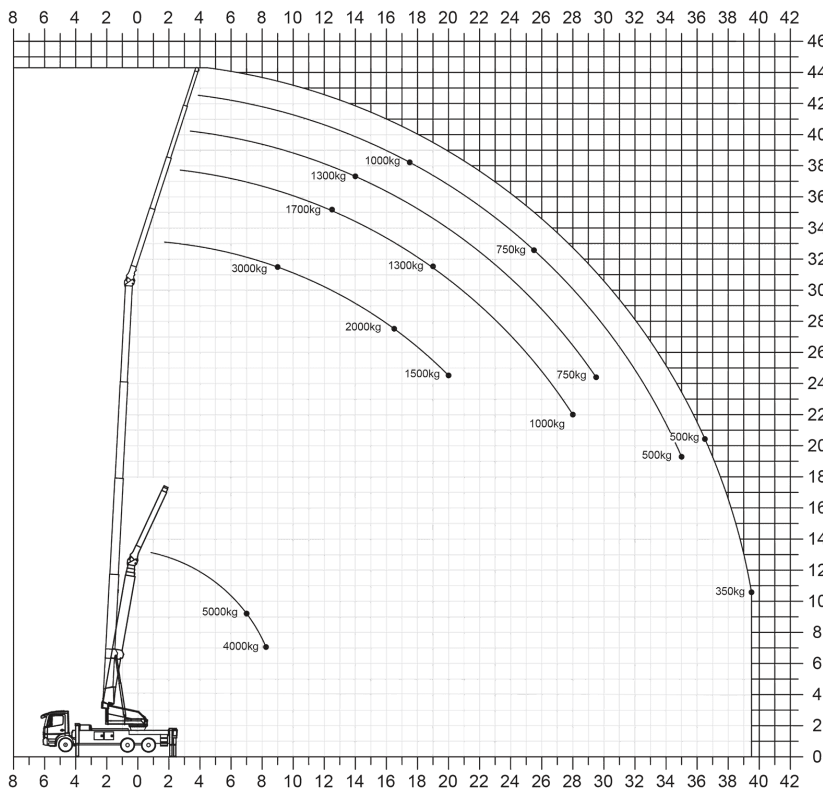

Operación de grúa

DATOS TÉCNICOS

Carga del gancho (stand./opc.)	3,0/5,0 toneladas
Altura del gancho	43,5m
Peso total l	≥ 16 toneladas
Longitud de extensión	45,00metros
Ancho de soporte (mín.)	3,04 metros
Ancho de soporte (máx.)	5,48 metros
Capacidad de tracción del cabrestante	3.000 kilos
Pluma (3.000 kg - 1.000 kg)	5,50 - 12,05 metros
Extensión 3 (350 kg)	13,78 metros

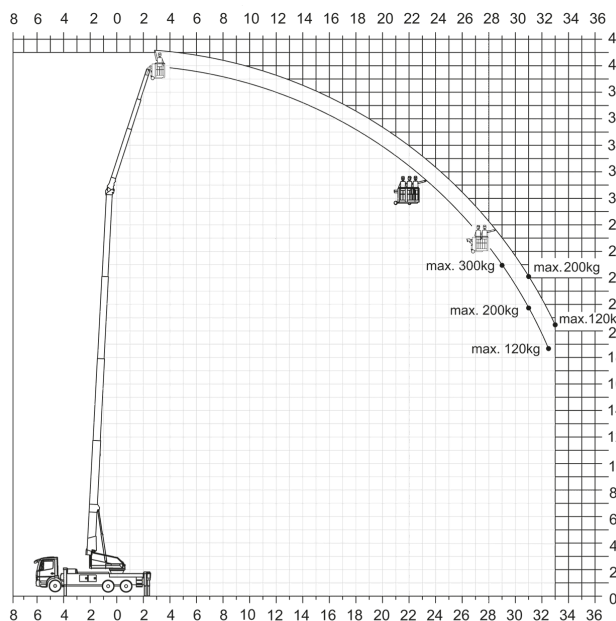

Operación de etapa

ÁREA DE TRABAJO

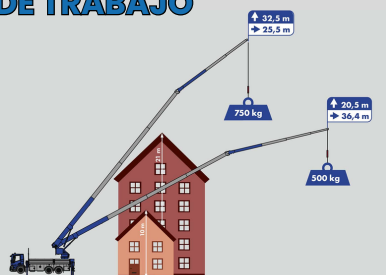

+34 953 08 05 73



info@spaincrane.es



www.spaincrane.com

Carga	Rango	Altura
3.000 kilos	9,00 metros	31,50 metros
2.000 kilos	16,50 metros	27,50 metros
1.000 kilogramos	28,00m	22,00m
350 kilogramos	39,50 metros	10,50 metros
Función 5t		
5.000 kilos	7,00 metros	9,00 metros
4.000 kilogramos	8,20 metros	7,00 metros