



Longitud de pluma 54 m

Capacidad de carga 6000 kg

Alcance máximo de 30 m con 1.000 kg



EQUIPAMIENTO



SISTEMA DE MÁSTIL



SOPORTE EN V



MONTAJE RÁPIDO



DOBLE PLUMÍN TELECÓPICO



DOS CILINDROS DE PLEGADO



CILINDRO DE DOBLE BALCÓN



CABESTRANTE TELECÓPICO



GIRO SIN FIN



CONTROL DE GRÚA



MANDO INALÁMBRICO



MOTOR HÍBRIDO



CONTRAPESO EXTENSIBLE



ALMACENAJE



SEGURIDAD



PLATAFORMA (OPCIONAL)



FIJACIÓN DE ACCESORIOS (OPCIONAL)



GANCHO DE MONTAJE (OPCIONAL)

DATOS TÉCNICOS

Carga del gancho (stand./opc.)	3,0/6,0 toneladas
Altura del gancho	52,2m
Peso total l	≥ 22 toneladas
Longitud de extensión	54,00 metros
Ancho de soporte (mín.)	3,04 m
Ancho de soporte (máx.)	5,94m
Capacidad de tracción del cabrestante	3.000 kilos
Pluma (3.000 kg - 1.000 kg)	6,61 - 15,45 metros
Extensión 3 (350 kg)	18,39m

ÁREA DE TRABAJO

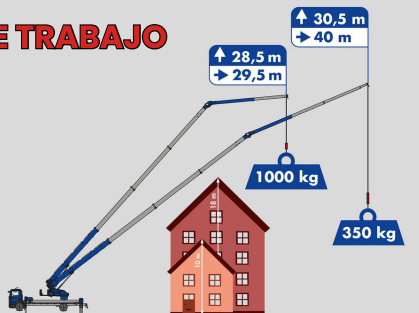

+34 953 08 05 73



info@spaincrane.es



www.spaincrane.com

DIAGRAMA DE CARGA

K1003

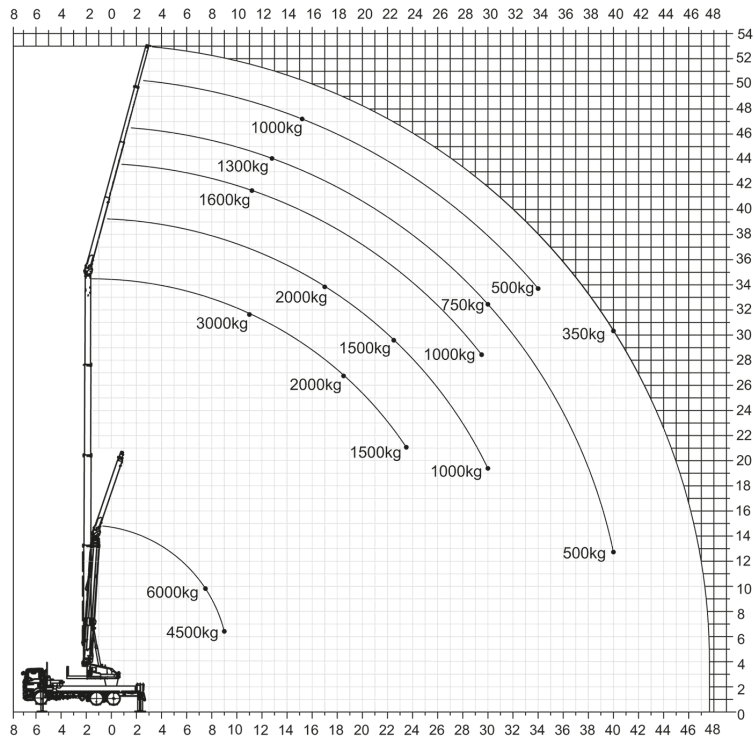

Operación de grúa

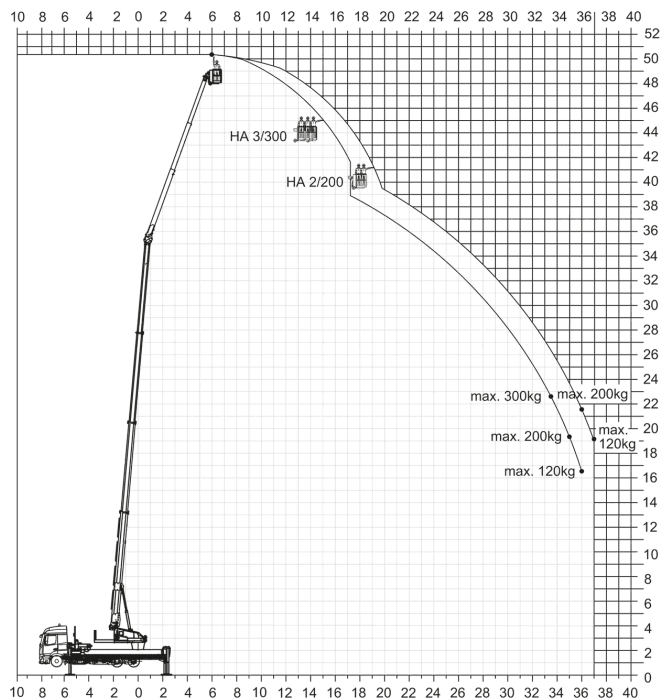

Operación de etapa

Carga	Rango	Altura
3.000 kilos	11,00 metros	31,50 metros
2.000 kilos	17,00 metros	34,00 metros
1.000 kilos	30,00 metros	19,50 metros
350 kilos	40,00 metros	30,50 metros
Función 6t		
6.000 kilos	7,50 metros	10,00 metros
4.500 kilos	9,00 metros	6,50 metros